

⇒ alignement :

- en retrait;
- en avancement;
- dans l'alignement;
- autre, à préciser :

⇒ distribution intérieure :

a) de l'immeuble :

- nombre de niveaux : 6.....
- cave : 1.....
- rez-de-chaussée : 1.....
- étage(s) : 4.....
- greniers : non.....
- parties à usage non résidentiel : oui (RdC : Horeca)
- :

b) Dresser un croquis du logement (individuel ou collectif). () (avec mesures, position des fenêtres, des points d'eau, ...).

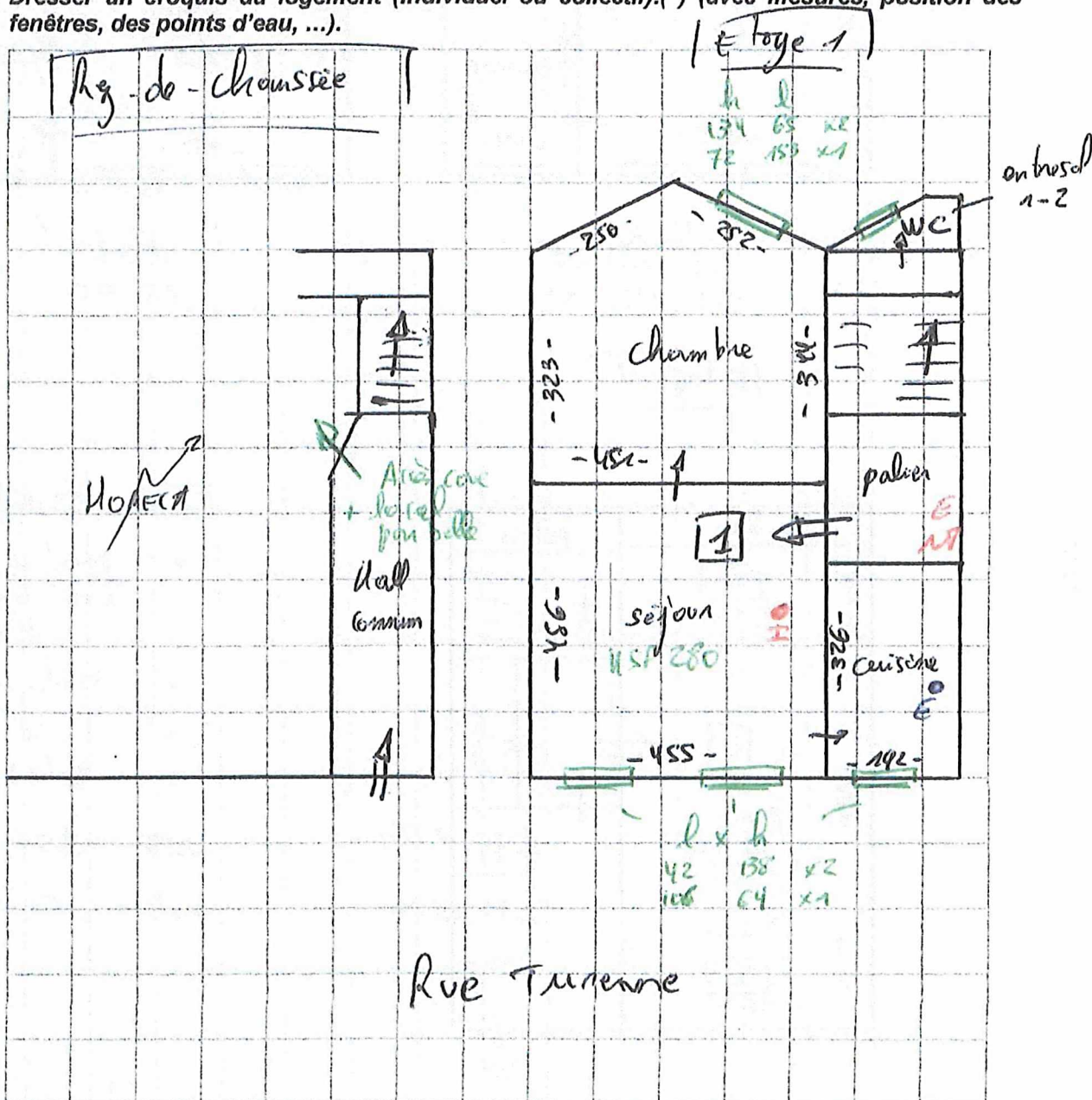

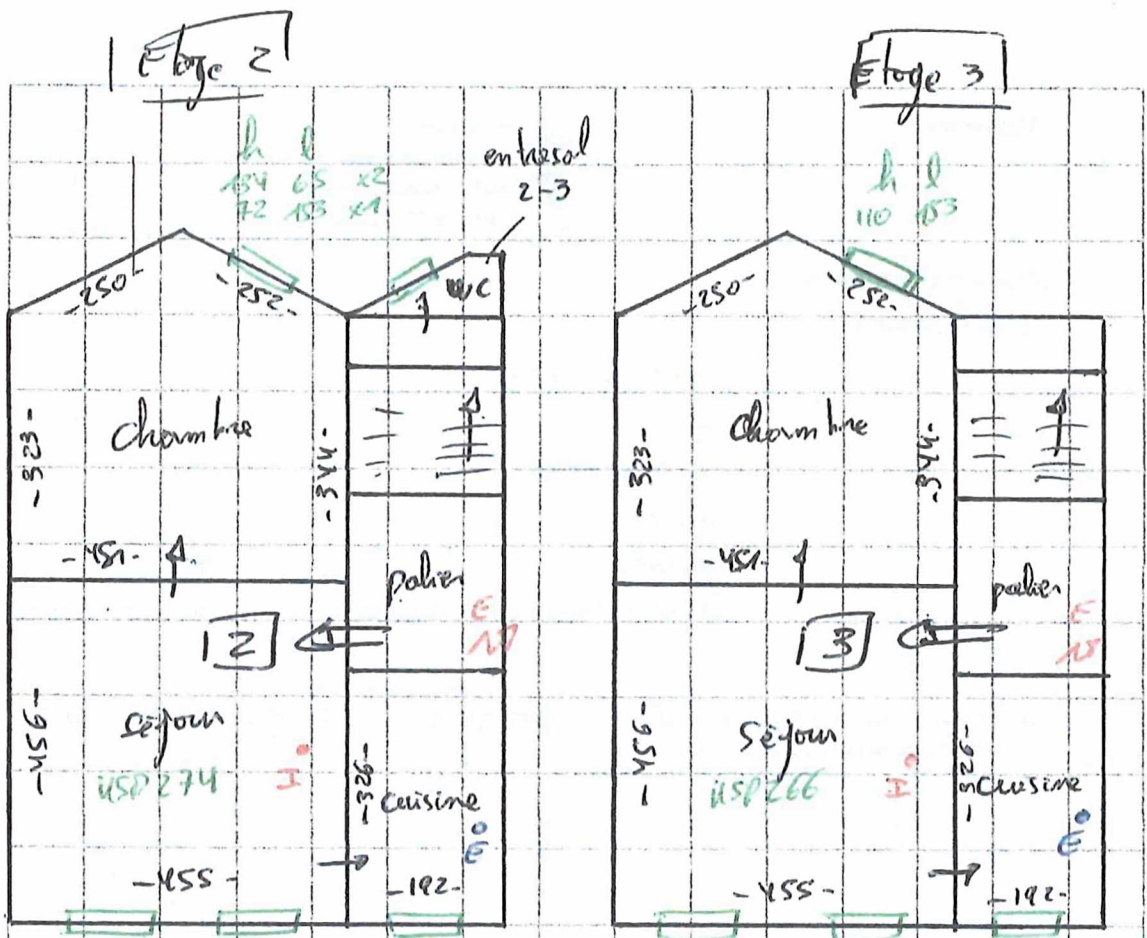

Étage 4

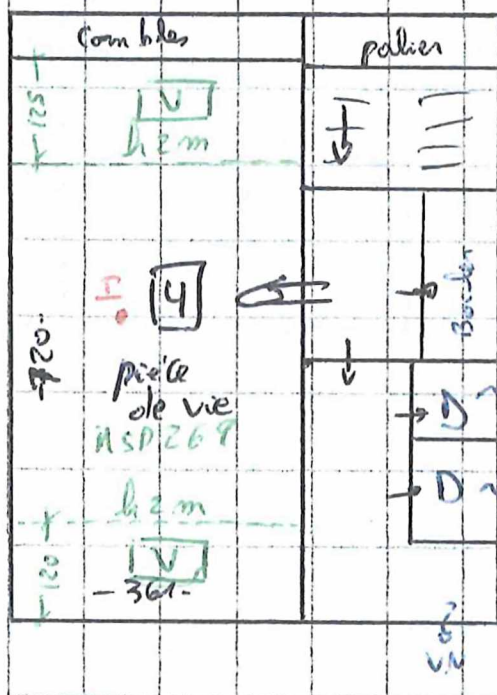

- Fenêtre
- point of vue (WC, douche, cuisine)
- tableau électrique
- extincteur
- Détecteur incendie
- Accès logement
- ventilation naturelle

V: h x l 96 x 90